Newsletter AICVF

Bretagne — Pays de la Loire

octobre 2020

LE MOT DU PRESIDENT

Bonjour à tous ,

Je fais **"un pas de côté"** pour commencer cette **Newsletter**. Je vais vous éviter les propos catastrophiques ou la liste de mauvaises nouvelles qui fait peur, qui pourrait commencer par les dégradations du climat ou les affrontements d'idées en tout genre, du type de ceux qui attendent de la science comme la solution à tout, en opposition avec les groupes de ceux qui refusent le pari du progrès pour nous sauver. Non !

Je prends le parti pris de nous projeter dans un débat constructif pour nous engager dans l'action et nous permettre de **"réagir collectivement"** en commençant par soi. C'est à dire qu'il faut débuter par une **prise en compte individuelle**; pour sa santé, sa sécurité, son bien-être et son empreinte écologique pour la réussite collective.

A l'action et pour tous : **Commençons par changer notre comportement individuel pour agir sur le collectif.**

L'AICVF Bretagne Pays de la Loire, a su "**réagir**" pendant la période du confinement du printemps 2020. Les 170 membres régionaux de l'Association, experts et spécialistes du génie climatique, **sont restés mobilisés pendant cette période** pour réfléchir, échanger et partager le meilleur pour le collectif du génie climatique.
Nos produits industriels, nos études, nos chantiers ont continué ; bien sûr la COVID19 a modifié profondément notre quotidien mais nos entreprises ont relevé le défi du "service énergétique" de qualité pour nos clients et les territoires. **Soyons fiers, il n'y a pas eu de Black out énergétique pendant la COVID 19 !**

…/…

Au quotidien, et même pendant cette période de "sommeil", nous avons partagé les bonnes pratiques. **L'AICVF a même édité une posture COVID 19**, fortement déployée et reprise comme une référence. Nos entreprises qui nous emploient, et pour 39 d'entres elles, sont partenaires de l'AICVF sont au cœur des mutations techniques et technologiques pour faire de nos 2 territoires, la Bretagne et les Pays de la Loire, des espaces d'excellence sur le développement de l'Efficacité énergétique dans le bâtiment, le développement des énergies renouvelables ou prévisibles et des smart grids, un axe fort du savoir faire régional.
L'AICVF, joue son rôle au quotidien : Veiller, informer, partager, valoriser. Nos travaux pour la réglementation, nos rencontres, nos réunions techniques, nos visites de référence cherchent à embarquer le collectif pour plus d'actions afin d'agir sur l'empreinte écologique de nos réalisations.
L'année 2020 ne ressemblera pas à 2019, nous en sommes conscients. **L'AICVF Bretagne et Pays de la Loire vient de renouveler son bureau**, il sera présent au quotidien pour vous accompagner et nous chercherons aussi à nous renouveler, pour vous, vos entreprises, vos clients et surtout pour **cette "vieille dame de 110 ans" qui nous unit : L'AICVF.**

Efficacement Vôtre
Thierry JAHIER
Président de l'AICVF Bretagne - Pays de la Loire

A noter sur votre agenda

23 OCTOBRE 2020
RENCONTRE AICVF autour de Montaigu

19 NOVEMBRE 2020
REUNION TECHNIQUE : Visite du chantier du Lycée de Nort sur Erdre

DECEMBRE 2020
REUNION TECHNIQUE : Visite de l'immeuble « LA MARSEILLAISE » à Nantes

21 JANVIER 2021
SOIREE PARTENAIRES

1er TRIMESTRE 2021
REUNION TECHNIQUE RE2020

18 JUIN 2021
CONGRES AICVF - LYON

Nos Partenaires 2020

DANS CE NUMÉRO

Le Mot du Président……..1
Energy Pétanque Awards….2
AG + Réunion Technique…..3
Rapport d'activités……..4-6
Erick Colombé……..7
Prochains Rdv……..7
Réunion des Présidents……..8
Réglementation Therm……..9
Prix Roger Cadiergues……..9
Le Bureau Régional 2020….10
Nouveaux membres ……11
Emploi ……..12

/ dans le rétro ...

JEUDI 3 SEPTEMBRE 2020

ENERGY PETANQUE AWARDS

2ème édition - La Baule 44

Cette année 2020 restera dans nos mémoires par la triste apparition, à l'échelle mondiale, du Coronavirus. Mais, malgré un contexte sanitaire tendu, le maintien, ce **jeudi 3 septembre à la Baule, des 2èmes Energy Pétanque Awards de l'AICVF** est sans aucun doute venu nous apporter un peu de bonne humeur.

Dans une ambiance amicale mais compétitive, nos **40 participants** tous venus du monde du bâtiment, organisés en 20 binômes, ont pu s'affronter lors de 30 matchs de haut niveau.

Lors d'une finale portée par 36 concurrents, s'est imposé pour la 2ème année consécutive le binôme Francois BRETIN (EFI) - Gwenael STANGUENNEC (WSP) sur Cédric MASSE (Vinci) – Fabrice BLANCHARD (Weishaupt) !

A la clef pour nos 4 finalistes : Triplette gravée à l'effigie des EPA2020, ramasse boule, bouteilles de Champagne !!!!

Une 2nde étape, gustative cette fois, s'est déroulée au **restaurant Blue Bay sur la plage de La Baule**, les pieds dans le sable, par un temps magnifique. Nos 45 convives ont pu profiter de moments d'échanges, à distance, dans ce cadre paradisiaque.

Nous remercions notre Président National, **Michel DUCLOS et Laurence** son épouse, d'avoir fait le déplacement pour mesurer concrètement la qualité de cet évènement régional.

Enfin, un grand merci à nos partenaires pour leur soutien :

Le rendez-vous est donné, les 3èmes Energy Pétanque Awards auront lieu le jeudi 2 septembre 2021, notez-le dès maintenant dans vos agendas !

ENERGY PETANQUE AWARDS ®

Ils reviennent pour la 2ème édition !!!
Jeudi 3 Septembre 2020 à La Baule
Attention : Jauge à 50 pers

/ dans le rétro ...

JEUDI 17 SEPTEMBRE 2020

ASSEMBLEE GENERALE + REUNION TECHNIQUE

Nouvelle réglementation Gaz

Salle du Sporting à St Herblain (44)

Après cette longue période d'arrêt de nos activités habituelles, le Bureau Régional avait choisi le jeudi 17 septembre 2020 pour la reprise des réunions techniques et souhaitait profiter de cette manifestation pour organiser notre Assemblée Générale régionale annuelle.

Cinquante et une personnes avaient répondu à notre invitation. Avant de présenter les activités de notre soirée, **Thierry JAHIER** - Président régional n'a pas été sans rappeler les règles d'usage en cette période d'épidémie.
Puis **Eric LELEDI (GRDF)** a évoqué les évolutions règlementaires des installations gaz.

A l'issue des deux séquences, les questions n'ont pas manqué et les réponses d'Eric ont permis une compréhension des évolutions apportées par rapport aux textes précédents.

La suite de la soirée était consacrée à notre Assemblée Générale annuelle en présence de **Patrick VILLEGER Délégué aux régions et de Michel DUCLOS Président national**, et au vote de renouvellement d'une partie des membres du Bureau Régional.

Thierry JAHIER a fort bien présenté son rapport moral illustré de photos prises au cours des activités organisées depuis notre dernière assemblée du 18/03/2019.

Nicole CHEVAL a quant à elle fort bien illustré le rapport financier en projetant deux tableaux : Celui des dépenses 2019 et celui des prévisions 2020.

Les images du rapport moral, le texte de ce rapport et les tableaux du rapport financier sont disponibles sur le site internet.

http://aicvf.org/bretagne-pdl/categorie/assemblees-generales/

Remise du Prix BAC +2/+3

Michel DUCLOS, Patrick VILLEGER et Thierry JAHIER ont remis la récompense aux élèves qui ont participé et qui ont été classés brillamment troisièmes au **concours AICVF EDF BAC +2/+3 et à leur enseignant Marc LENOIR de l'IUT de Nantes.**

Avant de nous lancer dans l'aventure des olympiades, l'équipe du Sporting nous avait préparé un rafraichissement.

A 19 heures tout le monde s'affairait à la constitution des équipes qui allaient s'affronter lors de parties endiablées (tennis de table, quilles molles, Baby foot, Palets Bretons et Vendéens, fléchettes etc…)

Après l'effort sportif, nous nous sommes retrouvés autour d'une collation bien méritée !

Jean Yves CHAMBRIN
Membre du Bureau
AICVF Bretagne - Pays de la Loire

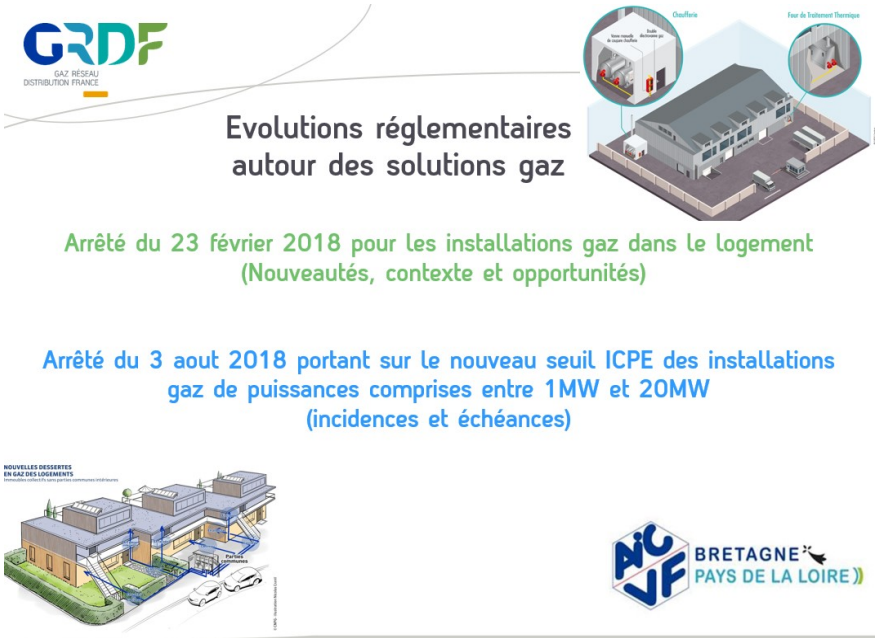

JEUDI 17 SEPTEMBRE 2020

RAPPORT D'ACTIVITES 2019 - 2020
ASSEMBLEE GENERALE AICVF
Bretagne - Pays de la Loire
Nantes (44)

A l'heure de l'Assemblée Générale, l'épidémie du coronavirus est hélas toujours active,. Nous sommes certes perturbés, mais on s'adapte et l'AICVF aussi est dans la "ré-action".

Nous étions 55 inscrits pour notre AG du 17 septembre 2020, au Sporting de St Herblain.

Vote pour le renouvellement du bureau :
Les membres sont élus pour trois ans et cette année nous étions 6 à devoir passer au scrutin des urnes. 2 nouveaux membres ont fait candidature. Sylvain BOURDAIS et Claude PIERROT. Erick COLOMBE, présent depuis plus de 25 ans dans le bureau régional prend une retraite bien méritée. (voir article joint)
Le bureau se réunit une fois par mois, afin notamment, de préparer les réunions techniques, les rencontres, d'assurer le suivi des règlements cotisations et partenariat, de la trésorerie et comptabilité régionale, et de préparer les articles de la Newsletter et des publications du site.
Sur une formule « plateau déjeuner » (entre 12h et 14), vous êtes tous conviés à venir partager nos réunions de travail.

Sur 36 votants présents :

BOURDAIS Sylvain - 34 votes - élu
BRAIRE Vincent - 35 votes - élu
JAHIER Thierry - 35 votes - élu
LEGALL Serge - 34 votes - élu
MERLE Alain - 34 votes - élu
PERROCHAUD Marc - 34 votes - élu
PIERROT Claude - 34 votes - élu
QUESNEL Bertrand - 34 votes - élu

Nos Partenaires :
Un grand merci aux 39 Partenaires entreprises régionales qui ont soutenu financièrement, cette dernière année notre association. La région compte aussi 4 Membres « Personne Morale » (ETT, CALEFFI, VENTILAIRSEC et INGENIO) et 2 Membres Enseignement Supérieur (IUT de NANTES, IUT de RENNES).
Nous étions tous réunis le 23 janvier 2020, à St Luce pour le lancement de l'année. J'insiste à nouveau sur la possibilité donnée aux partenaires de nous recevoir pour des réunions techniques et de nous proposer la visite de belles réalisations techniques régionales.

Nos Partenaires 2020

Les Membres :
Nous sommes aujourd'hui 169 adhérents pour 149 membres Titulaires en Bretagne Pays de la Loire, en effet il existe plusieurs statuts de membre dans notre association : titulaire, retraité, honoraire, junior et étudiants, sur un total national de 1700 membres.
Seulement 7 femmes composent notre association, un de nos enjeux des prochaines années sera de féminiser notre association.

Les réunions techniques dans notre Région :
Ces derniers mois ont été fortement chamboulés par la période de confinement vécue par la COVID 19. Nous avons été contraints de reporter certaines réunions, quoi qu'il en soit, elles seront modifiées sur la forme pour satisfaire les contraintes sanitaires.

Depuis notre dernière AG du 28 Mars 2019, nous nous sommes rassemblés sur un agenda bien chargé :

Le 13 juin 2019, une dizaine de membres s'est retrouvée à Bruz pour les matinées du bâtiment intelligent

Le 21 juin 2019, une superbe rencontre technique a eu lieu à l'Abbaye de Fontevraud organisée avec nos régions voisines : Touraine Centre et Poitou Charentes Haute Vienne, plus de 120 participants présents, pour les 3 régions AICVF réunies. Un vrai succès qui devrait se renouveler en 2021 si les conditions le permettent au Futuroscope. A suivre.

RAPPORT D'ACTIVITES 2019 - 2020
Suite

Le 4 juillet 2019, 5 membres du bureau : Stephen, Christian, Vincent, Marc et Pierre ont lancé un nouveau concept : les « Energy Pétanque Awards », les EPA avec du sport (la pétanque), et de la convivialité pour permettre aux nouveaux membres de découvrir notre association. 40 participants étaient au RDV de cette 1ere à la Baule , avec des partenaires engagés : GROUPE REALITES – EDF – SOCOTEC – LE SPORTING pour la réussite de cet évènement.

Le 11 septembre 2019, à Nantes notre région a organisé l'AG nationale pour acter 2 évènements majeurs : la modification du statut et du règlement intérieur et la désignation de Yves Nioche et Michel Duclos pour nous représenter aux demandes du Ministère.

Le 10 Octobre 2019, l'AICVF était partenaire de l'évènement EnerJ-meeting qui avait pour objectif de vous faire vivre chaque année un exceptionnel événement d'échanges entre professionnels et décideurs du bâtiment.

Le 6 décembre 2019 : nous étions une petite trentaine à partager la visite en lien avec la ATEE, des installations du nouveau réseau de chaleur biomasse et ENR de la Ville de Châteaubriant.

Le 12 décembre 2019 : L'avenir appartient à ceux qui se lèvent tôt ! pour la visite des installations techniques du 2ième MIN de France : le MIN de Nantes. Visite fortement matinale à partir de 5h et fortement fréquentée, plus de 50 participants. Excellent moment de convivialité à Label Réserve avant de reprendre nos activités à 8h30.

MiN Nantes Métropole

Le 16 janvier 2020 : nous sommes plusieurs régionaux à avoir participé au Colloque AICVF à Paris sur la thématique des Pompes à Chaleur

Les 16 et 17 janvier 2020, notre région a contribué à l'organisation du national AICVF Bac 2/3, en appui des collègues de Lyon. Nous y reviendrons.

Le 23 janvier 2020, nous avons accueilli à St Luce, nos partenaires pour les remercier de leur contribution et partager avec eux une soirée d'échanges. La boucle des partenaires rassemble vos logos, encore Merci.

Puis est venue la longue période de la COVID ou l'association s'est mise au télétravail.

COVID-19
Coronavirus

Nous avons repris nos actions par un événement bien sympathique
Avec la 2ème édition des EPA (Energy Pétanque Awards), le 3 septembre dernier à la Baule, nous étions environ 50 participants pour tenter de reprendre une vie normale….autour d'un grand moment de sport et de convivialité. Un grand merci à l'équipe du bureau en charge de l'organisation de ce qui sera à n'en pas douter, « the place to be » du Génie Climatique en France. 7 Partenaires nous ont accompagnés cette année lors de cet évènement très sympathique : ITEC FLUIDES, KNAUF INSULATION, PICARD JORE, RECTOR, SINTRA, VINCI Construction et WEISHAUPT.

Les rencontres AICVF :
Ce sont des temps majeurs autour de la convivialité et des échanges, nous maintenons régulièrement ce format pour nous permettre de « réseauter » dans un lieu sympa et convivial.

Le 22 novembre 2019 nous étions une trentaine de Ligériens au Vignoble Marchais à Thouaré sur Loire

La dernière rencontre a eu lieu le 6 Mars 2020 juste avant le confinement, à Novoitou en Bretagne, nous étions une trentaine à partager le déjeuner, toujours dans la bonne humeur !

Les prix Bac+2/3
Prix Roger Cadiergues :
Deux évènements majeurs AICVF pour faire connaître et valoriser notre association par les établissements d'enseignements du CVC en Bretagne et Pays de la Loire. Nous avons été au RDV cette année et je tiens à remercier Marc Lenoir de l'IUT de Carquefou pour sa mobilisation. Il est important de changer de braquet et de format pour la réussite des Prix AICVF dans nos régions.
Alors je vous invite tous, à me remonter vos interlocuteurs scolaires de vos apprentis, stagiaires et jeunes ingénieurs. Nous les contacterons pour être encore plus présents en 2021.

Marc LENOIR, professeur engagé pour l'excellence du Génie climatique à l'IUT de Carquefou a mobilisé 2 jeunes talents pour cette épreuve nationale : Théo ROLAND et Gaspard QUESADA, qui ont fièrement porté les couleurs régionales. Gaspard est lauréat en terminant 3ème national sur les 35 étudiants en lice.
Un chèque de 500 €, un diplôme qui ornera un CV en devenir, et un bon d'achat de 80 € récompensent la réussite de Gaspard. Tous deux sont maintenant engagés en filière de l'ingénieur à Polytech.

RAPPORT D'ACTIVITES 2019 - 2020
Suite

Les faits divers de l'association au cours de l'année écoulée :
Je souligne au préalable que depuis plusieurs années**, notre région AICVF est membre du jury des Trophées RSE des Pays de la Loire.** Nous participons ainsi à l'élection des entreprises et organisations dans la valorisation des bonnes pratiques RSE avec la Région des Pays de la Loire, la DREAL, la CPME, Edf, la Banque Populaire, les Grandes écoles d'ingénieurs de la région.

Nous avons engagé pour l'association nationale, des premières réflexions sur les outils de communication externes. Notre plaquette à plus de 10 ans, il est temps de la relooker…
Notre région a commencé ce travail de relooking avec l'appui d'une jeune Designer, les premières maquettes sont dorénavant sur le bureau national qui va reprendre le flambeau,. Cette année encore, notre région a démontré son engagement à donner une impulsion de renouvellement à notre vieille dame : l'AICVF.

Nous contribuons aussi à accompagner la modernisation des sites internet, Bertrand Quesnel y contribue de sa personne, nous le remercions vivement.

Voilà, une vision exhaustive de nos activités en 2019, année très particulière et fortement perturbée par la COVID 19 mais où l'esprit associatif qui nous fédère nous a permis de garder du lien et des échanges entre nous.

Et demain, la feuille de route de notre section locale : les enjeux pour nos métiers, nos emplois et donc pour notre association sont multiples :
- Elever notre expertise face au défi de la décarbonation imposée par une transition énergétique au cœur de nos territoires en crise, la RE 2020 et la thématique de la ventilation en période de COVID sont au cœur des enjeux où notre groupe d'experts sera mobilisé.
- Continuer à aider la filière à se former en particulier sur la digitalisation de notre savoir-faire pour s'organiser face aux risques d'Uberisation de nos métiers,
- Sans oublier une démarche ambitieuse pour l'attractivité de notre filière avec une formation modernisée et ancrée dans nos deux territoires Breton et Ligérien. Nous manquons d'attractivité avec comme conséquence première notre difficulté à recruter dans nos entreprises.

A nous de prendre notre part, pour relever ces défis de société. Il nous faut convaincre des jeunes et moins jeunes, hommes et femmes à rejoindre nos métiers par l'apprentissage ou par une formation modernisée de nos métiers en mutations. La réalité virtuelle, la réalité augmentée, l'intelligence artificielle, les blockchains sont autant de concept de mutation digitale de notre environnement et de pratiques.
Pour parler évènement, 2020, sera encore une année riche en Bretagne et Pays de la Loire :

A noter dans vos agendas :

Le 19 novembre 2020, la visite du Lycée de Nort sur Erdre, une référence sur les NRJ prévisibles

Le 23 octobre 2020, une rencontre à Nantes, dans un endroit sympathique autour de Montaigu.

Dans le 1er trimestre 2021, un point sur la RE 2020

Le 21 janvier 2021, la réunion des PARTENAIRES avec notre traditionnelle galette des reines et des rois.

AG septembre 2020

Merci à vous pour votre fidélité et votre participation active à nos différents temps forts associatifs. Les réseaux sociaux AICVF sont maintenant bien connus de tous, à nous de les utiliser pour faire la promotion de notre association. Cette association est la vôtre, alors faisons la vivre ensemble !

Thierry JAHIER
Président de l'AICVF Bretagne - Pays de la Loire

Réunion Partenaires - janvier 2020

ERICK COLOMBE
26 ANS AU SEIN DU BUREAU DE L'AICVF !

Adhérent à l'AICVF depuis 1994, Erick marque son engagement et rejoint immédiatement le Bureau Bretagne - Pays de la Loire, sous la Présidence de Didier GIARD.

L'année suivante, il devient naturellement **Vice-Président Bretagne**… Il était le seul du Bureau à habiter en Bretagne !

D'autres Présidents vont se succéder… **Jean-Claude LEMASSON, Yves NIOCHE, Marc PERROCHAUD, Frédéric TERTRAIS et enfin Thierry JAHIER**.

En 2003, Erick s'implique activement dans l'organisation du **Congrès de la Baule** (Responsable Exposants) et en 2016, pour le **Congrès de St Malo** (commission Partenaires).

En 2018, il transmet la Vice-Présidence Bretagne à Bertrand QUESNEL, et **prend la fonction de Secrétaire en remplacement de Bruno HENRY**.

En 2020, il fait le choix de ne pas se représenter au Bureau Régional, tout en restant, n'en doutons pas, un membre actif de l'AICVF.

Au-delà de son implication au sein de l'AICVF, Erick a mené une carrière dans la fonction commerciale autour de multiples techniques CVC… une carrière débutée en 1978 !

MERCI Erick

DECEMBRE 2020 (à préciser)

REUNION TECHNIQUE

VISITE TECHNIQUE DE L'IMMEUBLE « LA MARSEILLAISE » A NANTES (CHANTENAY - 44)

Il s'agit d'un immeuble d'hébergement social, équipé d'une **installation solaire en auto-consommation** avec revente du surplus de production aux immeubles voisins.

Intervenants :

Nicolas JAMES - Resp. Socio éducatif.

Exploitant chez ADELIS (Filiale LMH).

Vincent BRAIRE - BE POUGET CONSULTANTS.

Guillaume LELONG - EDF SMART GRID.

Gildas COUVRAND - AXIMA

---

18 / 20 JUIN 20121

37ème CONGRES NATIONAL AICVF

Lyon 69

Le thème sera l'EAU, l'AIR et le FEU.
Il se déroulera sur une journée complète à L'UCLY (www.ucly.fr/) Puis pour la soirée de GALA au Palais de la Bourse…

PRENEZ DATE !

23 OCTOBRE 2020

RENCONTRE AICVF

Probablement autour de Montaigu… Dans une ambiance conviviale pour favoriser les contacts et les échanges.

19 NOVEMBRE 2020

REUNION TECHNIQUE

VISITE DU CHANTIER DU LYCEE DE NORT SUR ERDRE (44)

Ce lycée, dont le coût global s'élève à 37 millions d'euros, est construit avec **une forte ambition en matière de performance énergétique**. Une certification Bâtiments tertiaires HQE et deux labels, E + C Effinergie et Bâtiments biosourcés garantissent l'usage de matériaux renouvelables, issus de matières animales et végétales permettant une meilleure isolation thermique.

Il existe en France seulement trois projets labellisés biosourcés et le lycée de Nort sera l'un des premiers labellisés de niveau 3.

Le chantier, commencé à la rentrée 2018, se terminera en 2020. Il s'étend sur une emprise foncière 2,55 ha pour 12 500 m2 de surface bâtie.

21 JANVIER 2021

SOIREE PARTENAIRES

Rencontre et échanges avec nos Partenaires, suivi de notre traditionnelle galette des reines et des rois..

/ dans le rétro ...

25 / 26 SEPTEMBRE 2020

REUNION DES PRESIDENTS REGIONAUX AICVF ASSEMBLEE GENERALE CONSEIL D'ADMINISTRATION

La Rochelle (17)

La dernière AG s'était tenue le 29 juin 2019 à Reims, et la prochaine sera en septembre 2021.
La mémoire de notre ami **Jacques Bernier** a bien sûr était évoquée...

Les 18 Présidents, pour les 17 groupes régionaux (1 pour IBPSA - International) étaient réunis les 25 et 26 septembre 2020 à La Rochelle (17).

Pour mémoire, notre association compte **1801 membres**, 130 membres « personne morale » (entreprise et établissements scolaires) dont 24 membres siègent au CA et 9 membres au Bureau.

Une année riche en évènements : **70 réunions techniques en France et 3500 participants.**

VILLE DE LA ROCHELLE

Ces deux journées ont été consacrées à faire le point sur notre fonctionnement et à **mener des réflexions sur l'avenir. (notre ambition, outils de communication, attractivité des jeunes…)**

Ambiance studieuse et conviviale pour cette réunion. Plus d'infos dans le numéro de janvier prochain ou sur le site internet de l'AICVF. www.aicvf.org

Thierry JAHIER
Président de l'AICVF Bretagne - Pays de la Loire

« L'ACTU DU THERMICIEN »

RÉGLEMENTATION THERMIQUE

« Quelques mots sur la réglementation RE2020 en préparation :

- Fin septembre 2020 : Fin de la consultation avec les groupes d'expertises, le contenu technique n'est pas encore connu.
- Octobre-Décembre : consultations obligatoires (CSCEE, Conseil d'état)
- Fin décembre : publication des textes
- Eté 2021 : Entrée en vigueur de la RE 2020, probablement que pour les usages résidentiels et tertiaires de bureaux
- Début 2022 : Entrée en vigueur pour les autres secteurs. »

Vincent BRAIRE
Membre du Bureau
AICVF Bretagne - Pays de la Loire

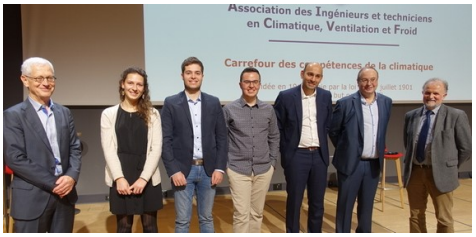

… en savoir plus sur :

Le Prix National du jeune ingénieur de l'AICVF 2020
Prix Roger CADIERGUES

Pour une promotion de l'enseignement supérieur des métiers du Génie Climatique, de l'Energie ou de la Ventilation.

Le prix jeune ingénieur climaticien de l'AICVF, Prix Roger Cadiergues, récompense le travail des étudiants en fin de scolarité d'école d'ingénieur ou master. Ce concours national, piloté par le comité enseignement de l'AICVF propose de **récompenser les meilleurs mémoires réalisés** dans le cadre du stage de fin d'études d'ingénieur ou de master.

Plusieurs catégories sont proposées en fonction du parcours de formation :
- PFE : Projet de fin d'études réalisé en situation de complète responsabilité dans une structure d'accueil pendant 5 à 6 mois.
- MFE : Mémoire de fin d'études pour les étudiants en formation par alternance ou en apprentissage.

Le concours est ouvert à toutes les écoles d'ingénieurs ou universités prodiguant une formation de niveau master dans le domaine de l'énergétique du bâtiment ou du génie climatique. Pour participer à ce concours, les dossiers de candidature doivent être transmis au plus tard le 15 novembre 2020.

Les dossiers présentés en Anglais seront notés dans le cadre du prix Roger Cadiergues, et **le meilleur d'entre eux sera présenté au concours du « REHVA Student Competition »** organisé chaque année par la fédération européenne REHVA http (// www.rehva.eu/).

Remise des prix Les prix seront remis en janvier 2021 à Paris en présence des acteurs de la profession. Tous les participants au prix Roger Cadiergues, y compris ceux présentés au concours REHVA auront pour l'année suivante la cotisation gratuite à l'AICVF, accompagnée de l'abonnement à CVC et de l'accès à l'annuaire électronique Le premier des trois catégories, se verra décerner un prix, comprenant : □ un chèque de 500 €uros pour la catégorie PFE, □ un chèque de 500 €uros pour la catégorie MFE, □ un chèque de 500 €uros pour la catégorie « REHVA Student Competition », □ un diplôme d'honneur de l'AICVF pour chacun, □ les recommandations parues au cours de l'année,

Prix REHVA Student Competition :
Le jeune ingénieur/master qui aura présenté le meilleur mémoire en anglais sera invité à défendre celui-ci lors de l'assemblée générale de REHVA (Fédération Européenne des Associations d'Ingénieurs en Génie Climatique) organisée chaque année en mai dans une grande capitale européenne. L'AICVF prendra en charge les frais de voyage (depuis un département métropolitain) pour la présentation devant le jury de REHVA. Depuis 2016, à l'occasion des congrès CLIMA est également organisé une « World HVAC Student Competition », le lauréat européen est confronté aux lauréats de concours similaires organisés aux USA, en Chine, Corée, Inde et Japon.
Pour l'édition 2019 qui a eu lieu à Bucarest en mai à l'occasion du congrès CLIMA, c'est la candidate chinoise qui a emporté le trophée mondial, le candidat européen soutenu par l'association d'Allemagne, lauréat de la « REHVA Student Competition » a obtenu le second prix.
Une valorisation médiatique des travaux des futurs ingénieurs
Les résumés des mémoires récompensés seront publiés dans CVC.

Tous les résumés présentés seront mis en avant sur le site de l'AICVF. Ils devront faire l'objet, le cas échéant, d'un accord de publication de l'entreprise ayant accueilli l'étudiant.

http://aicvf.org/commission-enseignement/prix-roger-cadiergues-jeune-ingenieur-de-laicvf/#:~:text=Le%20prix%20Roger%20CADIERGUES%20%E2%80%93%20jeune,d'%C3%A9tude%20ou%20de%20master.

NECROLOGIE

Henri MONTANIE nous a quitté

Nous avons appris le décès d'**Henri MONTANIE ingénieur EDF. Membre AICVF depuis 1973**, Il fût notre secrétaire régional jusqu'en 2002.

Nos sincères condoléances à son épouse et à sa famille

Jean-Yves CHAMBRIN

Membre du Bureau
AICVF Bretagne - Pays de la Loire

170 MEMBRES

38 PARTENAIRES EN 2020

LE BUREAU :

19 MEMBRES

1 REUNION / MOIS

2-3 RENCONTRES / AN

6 REUNIONS TECH. / AN

BUREAU REGIONAL 2020 (19 membres)

*Le **Bureau 2020** a été formé suite à l'assemblée générale du 17/09/20 et à la réunion de bureau de 02/10/20.*

Nom	Téléphone	Rôle
Thierry JAHIER	06 98 77 80 73	PRESIDENT
Alain MERLE	06 15 10 01 72	VICE PRESIDENT
Bertrand QUESNEL	06 03 18 13 40	SITE INTERNET GOOGLE
		ASSOCONNECT
Christophe COUERAUD	06 21 59 90 35	SECRETAIRE
		RELATION ENSEIGNEMENT BZH
Nicole CHEVAL	06 71 21 72 90	TRESORIERE
Christian JERONIMO	06 14 76 90 63	EVENEMENTIEL - E.P.A.
Stephen RENARD	06 60 91 31 29	EVENEMENTIEL - E.P.A.
		REGL. GENERALE
Marc PERROCHAUD	06 78 38 20 58	SUIVI FICHIERS MEMBRES
		SUIVI REGLEMENTS
		VISA PUBLICATIONS
		SECRETAIRE ADJOINT
Vincent BRAIRE	06 10 80 08 98	REGL. ENVIRONNEMENTALE
		RELATION ENSEIGNEMENT BZH
Marc LENOIR	06 69 95 88 64	RELATION ENSEIGNEMENT PDL
Fabrice BLANCHARD	06 24 41 37 40	RELATION ENSEIGNEMENT PDL
Pierre DURAND	06 71 32 20 12	LOGISTIQUE REUNIONS
		EVENEMENTIEL - E.P.A.
Yves NIOCHE	07 86 87 88 02	PRESIDENT D'HONNEUR
Serge LE GALL	06 87 58 86 47	RELATION PARTENAIRES
Jean-Marc LE BOURGEOIS	06 09 78 01 51	NEWSLETTER
Gildas COUVRAND	07 86 02 29 51	COORDINATEUR REUNONS TECHNIQUES
Jean-Yves CHAMBRIN	06 74 95 44 42	FICHIERS NON MEMBRES
		LOGOS PARTENAIRES
		SECRETAIRE ADJOINT
Sylvain BOURDAIS	06 18 69 73 86	RELATION ENSEIGNEMENT
		COORDINATEUR REUNIONS TECHNIQUES
Claude PIERROT	06 10 11 67 32	COORDINATEUR REUNIONS TECHNIQUES

Vous aussi…
Parrainez un futur membre !

NOUVEAUX MEMBRES AICVF :

FRANCOIS MAROLLEAU
ESSOR INGENIERIE
Chargé d'Etudes CVC
Mobile : 02 41 62 58 18
Mail : f.marolleau@groupedelta.com
Parrain : Francis ALLARD

PAUL PERDU
ASCAUDIT Groupe
Chef de Projet
Mobile : 06 28 31 73 76
Mail : pperdu@ascaudit.com
Parrain : Olivier GASCHET

NICOLAS POIRAUD
PUISSANCE N
Expert Efficacité Energétique
Mobile : 06 08 10 50 12
Mail : nicolas.poiraud@puissancen.fr
Parrain : Thierry JAHIER

PIERRE COUEDELO
HVAC Bretagne - Pays de la Loire
Dirigeant
Mobile : 06 07 21 84 64
Mail : p.couedelo@hvac-France.fr
Parrain : Richard ADELINE (AICVF RAA)

CHARLIE CROSSOUARD
ENGIE
Ingénieur Alternant CVC
Mobile : 06 08 5744 91
Mail : charlie.crossouard44@gmail.com
Parrain : Marc LENOIR

OLIVIER CARON
EDF
Chargé de missions
Mobile : 06 98 05 57 73
Mail : olivier.caron@edf.fr
Parrain : Thierry JAHIER

EMPLOI OFFRE :

TECHNICO-COMMERCIAL H/F SEDENTAIRE DISTRIBUTION chez BURON à FOUGERES (35)

PLOMBIER-CHAUFFAGISTE (H/F) en CDI chez IDEX au pied des pistes de ski à TIGNES (73)

MÉTREUR (H/F), tout type de contrat ou alternance chez MAHEY à St-MALO (35)

TECHNICIEN(NE) MONTAGE / MAINTENANCE chez WEISHAUPT à RENNES (35)/LORIENT(56)

TECHNICIEN(NE) PAC en CDI chez DAIKIN à NANTES (44),

TECHNICIEN(NE) DX en CDI chez DAIKIN à TOURS (37)

ETUDIANT(E) ALTERNANT(E) PAC chez DAIKIN à NANTES (44)

TECHNICIEN(NE) CHILLER en CDI chez DAIKIN à RENNES (35)

APPRENTI TECHNICIEN(NE) MAINTENANCE - MISE EN SERVICE CVC chez DUCRÉ à ALENÇON (61)

CHARGÉ(E) D'ÉTUDES THERMIQUES en CDI chez EXOCETH à GUER(56)

ETC...

Pour en savoir plus et consulter toutes les offres :
http://aicvf.org/bretagne-pdl/
Rubrique : Les emplois à pourvoir

Pour toutes vos offres/demandes d'emplois n'hésitez pas à envoyer vos annonces pour une publication sur le site :
aicvf.bzh.pdl@gmail.com

Site @ICVF

www.aicvf.org/bretagne-pdl/

Le site AICVF aicvf.org et nos pages Bretagne – Pays de la Loire (www.aicvf.org/bretagne-pdl/) sont en ligne.

Ces pages sont les vôtres. Vous y trouverez le programme des activités à venir, les comptes-rendus de nos réunions techniques et statutaires. Les pages « offres et demandes d'emplois » sont à votre disposition (parutions durant 2 mois renouvelables …) : faites parvenir vos propositions ou vos CV et lettres de motivations à aicvf.bzh.bpl@gmail.com
Sur le site national, vous avez accès à l'annuaire des adhérents.

EMPLOI - STAGE RECHERCHE :

Guillaume DOYEN, Génie énergétique et environnement INSA de Lyon (2017), résident à Nantes, recherche emploi Technicien d'affaires

Thibault HÉLARD, 5ème année ENSIM Le Mans (72), recherche stage Ingénieur vibrations, acoustique, capteurs, 24 semaines à partir de septembre 2020

Pour en savoir plus et consulter toutes les demandes :

http://aicvf.org/bretagne-pdl/
Rubrique : Les candidats pour un emploi

Petit rappel de la procédure pour accéder à l'espace membres sur le site www.aicvf.org :

1 - Tapez votre identifiant (composé de votre prénom suivi d'un espace, et de votre nom, le tout en minuscule sans accent, sans point, sans tiret),
2 - Tapez votre mot de passe et cliquez sur envoyer, ou si vous avez égaré votre mot de passe, **cliquez sur « mot de passe oublié** ? », indiquez votre identifiant ou votre adresse e-mail puis cliquez sur « générer un mot de passe ».

Dès réception de votre nouveau mot de passe, **recommencez la procédure**

NEWSLETTER AICVF
Bretagne - Pays de La Loire

Web : http://aicvf.org/bretagne-pdl/
Mail : aicvf.bzh.pdl@gmail.com

Association des Ingénieurs et techniciens en Climatique, Ventilation et Froid
66 rue de Rome 75008 Paris
Tél : 01 53 04 36 10
Web : www.aicvf.org
N° de SIRET : 775 676 331 000 33
Code APE : 9499Z
N° TVA : FR27 756 76331

Responsable de la publication :
Thierry JAHIER

Rédaction :
Jean-Marc LE BOURGEOIS

Comité de relecture :
Thierry JAHIER
Marc PERROCHAUD
Alain MERLE
CHRISTOPHE COUERAUD
Bertrand QUESNEL

Mise en ligne sur le site internet :
Bertrand QUESNEL

Diffusion aux membres :
Christophe COUERAUD

Prochain numéro : janvier 2021

*Votre pouvez vous **désinscrire de la NEWSLETTER AICVF***
Bretagne - Pays de la Loire
en adressant votre demande à aicvf.bzh.pdl@gmail.com