Réunion technique

« Le biométhane, une énergie d'avenir »

12 novembre 2018

Ecole Nationale Supérieure d'Electricité et de Mécanique de Nancy

Programme de la réunion

Programme :

- **18 h 30 : Accueil par Babak Nahid Mobarakeh : directeur des relations industrielles à l'ENSEM**
- **19 h 00 : Présentation de l'AICVF par Lucien DIM : président de l'AICVF Lorraine**
- **19 h 10 Le biométhane par Denis MECRIN : chef de projet Biométhane Est GRDF**
- **20 h 00 : Cocktail dinatoire : offert par GRDF**

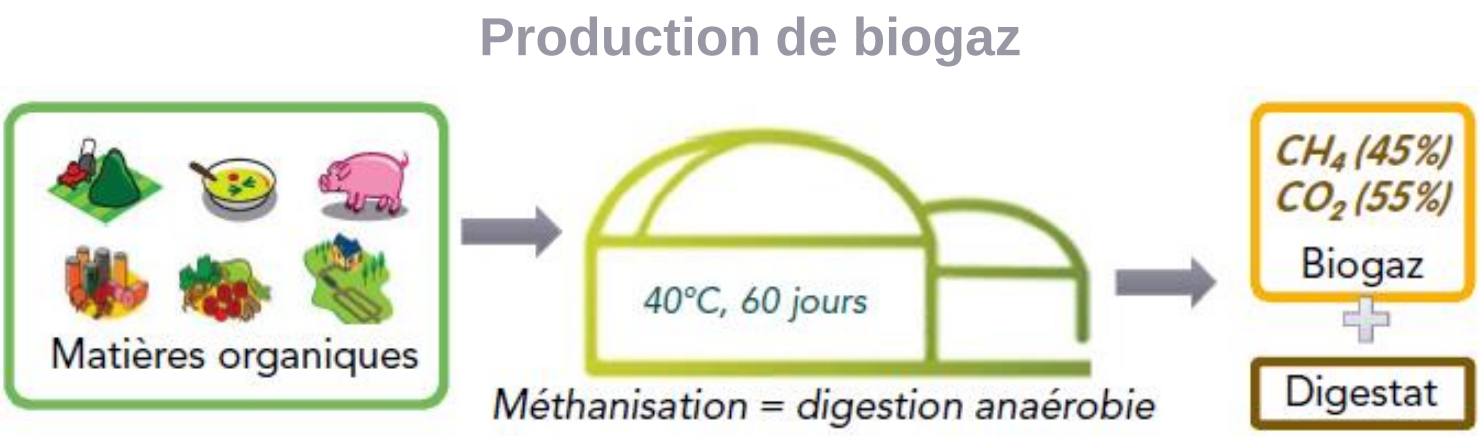

Conférence de Denis MECRIN

Une filière et une technologie maîtrisées

Biogaz / Biométhane

Denis MECRIN : chef du projet biométhane chez GRDF

Une forte participation

Plus de 50 participants (AICVF, ENSEM, AFPA, invités)

Un thème novateur et très intéressant

Forte concentration des participants

En route vers 30% de gaz vert en 2030

Une réglementation aujourd'hui favorable et qui évolue en fonction du retour d'expérience

Injection directe du biométhane dans le réseau GRDF

La transition énergétique en 1 slide

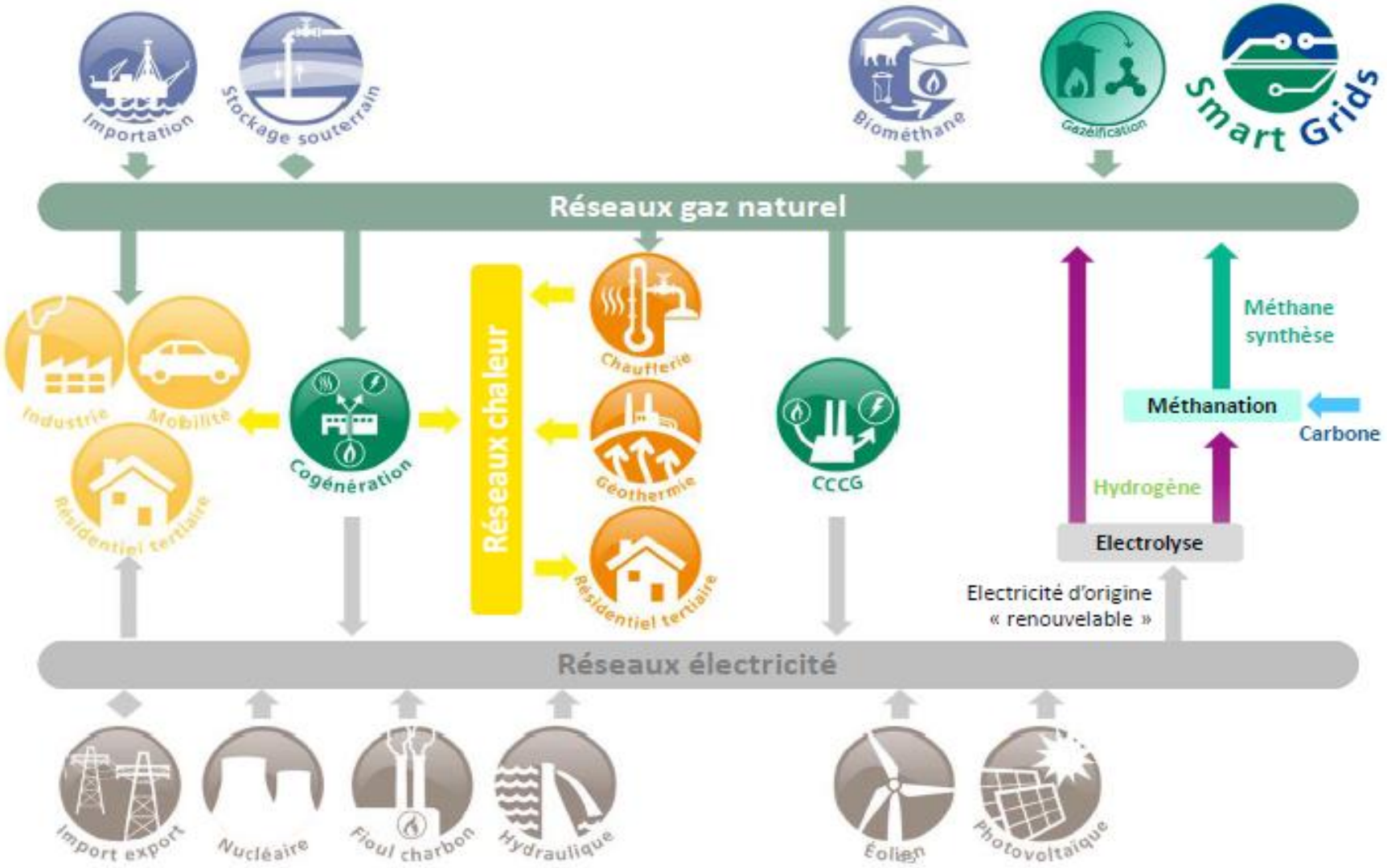

Echanges autour du cocktail dinatoire offert par GRDF

L'occasion de nouvelles relations professionnelles

Une réunion très réussie

Merci à Denis MECRIN, pour cette intéressante conférence

Merci à l'ENSEM pour l'accueil

Merci à Martin MEGEL,

Ingénieur Efficacité Energétique chez GRDF et membre de l'AICVF Lorraine

pour l'organisation de cette manifestation

Merci à GRDF pour le cocktail dinatoire

Un grand merci pour votre participation.